

Mapa del Corredor Socioambiental de las Fronteras Amazónicas entre Ucayali, Madre de Dios (Perú), Acre (Brasil) y Pando (Bolivia)  
 Mapa do Corredor Socioambiental das Fronteiras Amazônicas entre Ucayali, Madre de Dios (Perú), Acre (Brasil) e Pando (Bolivia)

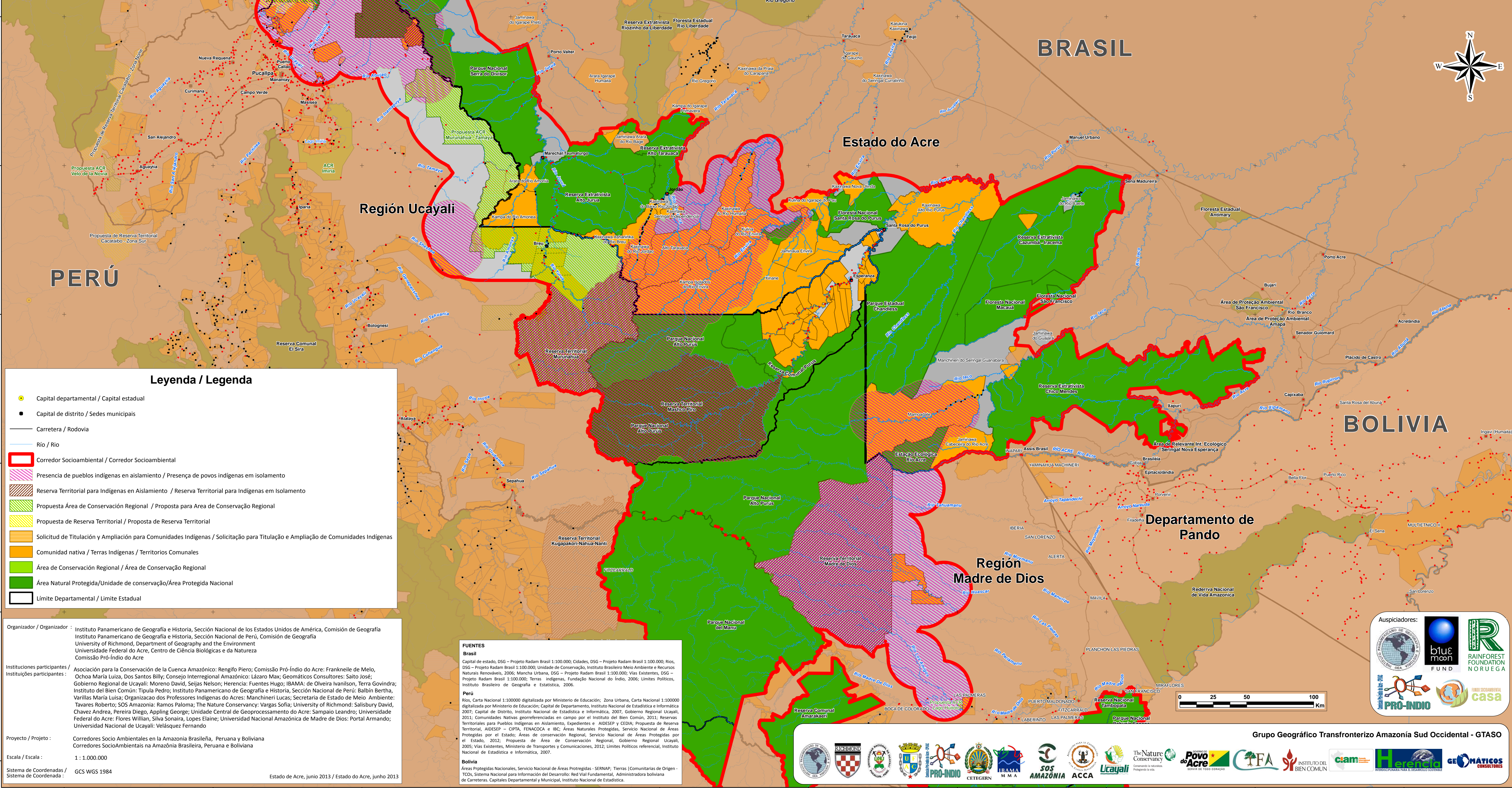
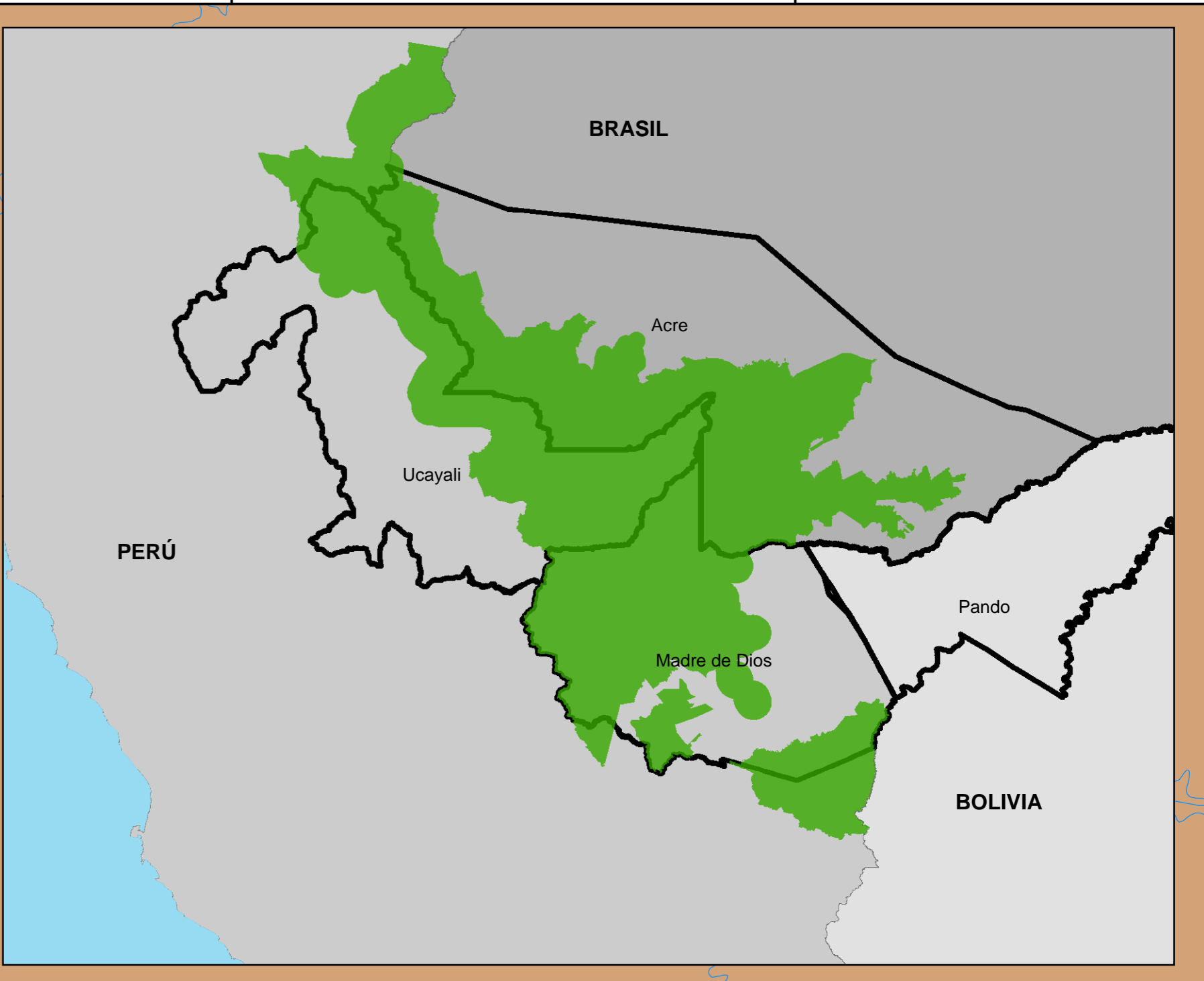

### Legenda / Legenda

- Capital departamental / Capital estadual
- Capital de distrito / Sedes municipais
- Carretera / Rodovia
- Rio / Rio
- Corredor Socioambiental / Corredor Socioambiental
- Presencia de pueblos indígenas en aislamiento / Presença de povos indígenas em isolamento
- Reserva Territorial para Indígenas en Aislamiento / Reserva Territorial para Indígenas em isolamento
- Propuesta Área de Conservación Regional / Proposta para Área de Conservação Regional
- Propuesta de Reserva Territorial / Proposta de Reserva Territorial
- Solicitud de Titulación y Ampliación para Comunidades Indígenas / Solicitação para Titulação e Ampliação de Comunidades Indígenas
- Comunidad nativa / Terras Indígenas / Territórios Comunes
- Área de Conservación Regional / Área de Conservação Regional
- Área Natural Protegida/Unidade de conservação/Área Protegida Nacional
- Límite Departamental / Limite Estadual

**Organizador / Organizador:** Instituto Panamericano de Geografía e Historia, Sección Nacional de los Estados Unidos de América, Comisión de Geografía; Instituto Panamericano de Geografía e Historia, Sección Nacional de Perú, Comisión de Geografía; University of Richmond, Department of Geography and the Environment; Universidade Federal do Acre, Centro de Ciência Biológicas e da Natureza; Comissão Pró-Índio do Acre

**Instituciones participantes / Instituições participantes:** Asociación para la Conservación de la Cuenca Amazónica: Renfijo Piero; Comissão Pró-Índio do Acre: Frankneile de Melo, Ochoa María Luiza, Dos Santos Billy; Consejo Interregional Amazónico: Lázaro Max; Geomáticos Consultores: Saïto José; Gobierno Regional de Ucayali: Moreno David, Seijas Nelson; Herencia: Fuentes Hugo; IBAMA: de Oliveira Ivanilson, Terra Govindra; Instituto del Bien Común: Tipula Pedro; Instituto Panamericano de Geografía e Historia, Sección Nacional de Perú: Balbin Bertha, Vanillas María Luisa; Organización dos Professores Indígenas do Acre: Manchineri Lucas; Secretaria de Estado de Meio Ambiente: Tavares Roberto; SOS Amazonia: Ramos Paloma; The Nature Conservancy: Vargas Sofia; University of Richmond: Salisbury David, Chavez Andrea, Pereira Diego, Appling George; Unidade Central de Geoprocessamento do Acre: Sampaio Leandro; Universidade Federal do Acre: Flores Willian, Silva Sonaira, Lopes Elaine; Universidade Nacional Amazônica de Madre de Dios: Portal Armando; Universidad Nacional de Ucayali: Velásquez Fernando

**Proyecto / Projeto:** Corredores Socio Ambientales en la Amazonia Brasileña, Peruana y Boliviana  
 Corredores SocioAmbientais na Amazônia Brasileira, Peruana e Boliviana

**Escala / Escala:** 1 : 1.000.000

**Sistema de Coordenadas / Sistema de Coordenada:** GCS WGS 1984

Estado de Acre, junio 2013 / Estado do Acre, junho 2013

**FUENTES**

**Brasil**  
 Capital de estado, DSE – Projeto Radam Brasil 1:100.000; Cidades, DSE – Projeto Radam Brasil 1:100.000; Rios, DSE – Projeto Radam Brasil 1:100.000; Unidade de Conservação, Instituto Brasileiro Meio Ambiente e Recursos Naturais Renováveis, 2006; Mancha Urbana, DSE – Projeto Radam Brasil 1:100.000; Vias Existentes, DSE – Projeto Radam Brasil 1:100.000; Terras indígenas, Fundação Nacional do Índio, 2006; Limites Políticos, Instituto Brasileiro de Geografia e Estatística, 2006.

**Perú**  
 Rios, Carta Nacional 1:100.000 digitalizada por Ministerio de Educación; Zona Urbana, Carta Nacional 1:100.000 digitalizada por Ministerio de Educación; Capital de Departamento, Instituto Nacional de Estadística e Informática, 2007; Capital de Distrito, Instituto Nacional de Estadística e Informática, 2007; Gobierno Regional Ucayali, 2011; Comunidades Nativas georreferenciadas en campo por el Instituto del Bien Común, 2011; Reservas Territoriales para Pueblos Indígenas en Aislamiento, Expedientes e AIDESP y CEDIA; Propuesta de Reserva Territorial, AIDESP – CIPTA, FENACOCA e IBC; Áreas Naturales Protegidas, Servicio Nacional de Áreas Protegidas por el Estado; Áreas de conservación Regional, Servicio Nacional de Áreas Protegidas por el Estado, 2012; Propuesta de Área de Conservación Regional, Gobierno Regional Ucayali, 2005; Vías Existentes, Ministerio de Transportes y Comunicaciones, 2012; Limites Políticos referencial, Instituto Nacional de Estadística e Informática, 2007.

**Bolivia**  
 Áreas Protegidas Nacionales, Servicio Nacional de Áreas Protegidas – SENRAP; Tierras Comunitarias de Origen-TCOs, Sistema Nacional para Información del Desarrollo; Red Vial Fundamental, Administradora boliviana de Carreteras, Capitales Departamental y Municipal, Instituto Nacional de Estadística.



Grupo Geográfico Transfronterizo Amazonia Sud Occidental - GTASO