

Mapa de Territorios Indígenas y Áreas Naturales Protegidas en las Fronteras Amazónicas entre Ucayali y Madre de Dios (Perú), Acre (Brasil) y Pando (Bolivia)

Mapa de Terras Indígenas e Unidades de Conservação nas Fronteiras Amazônicas entre Ucayali e Madre de Dios (Perú), Acre (Brasil) e Pando (Bolivia)

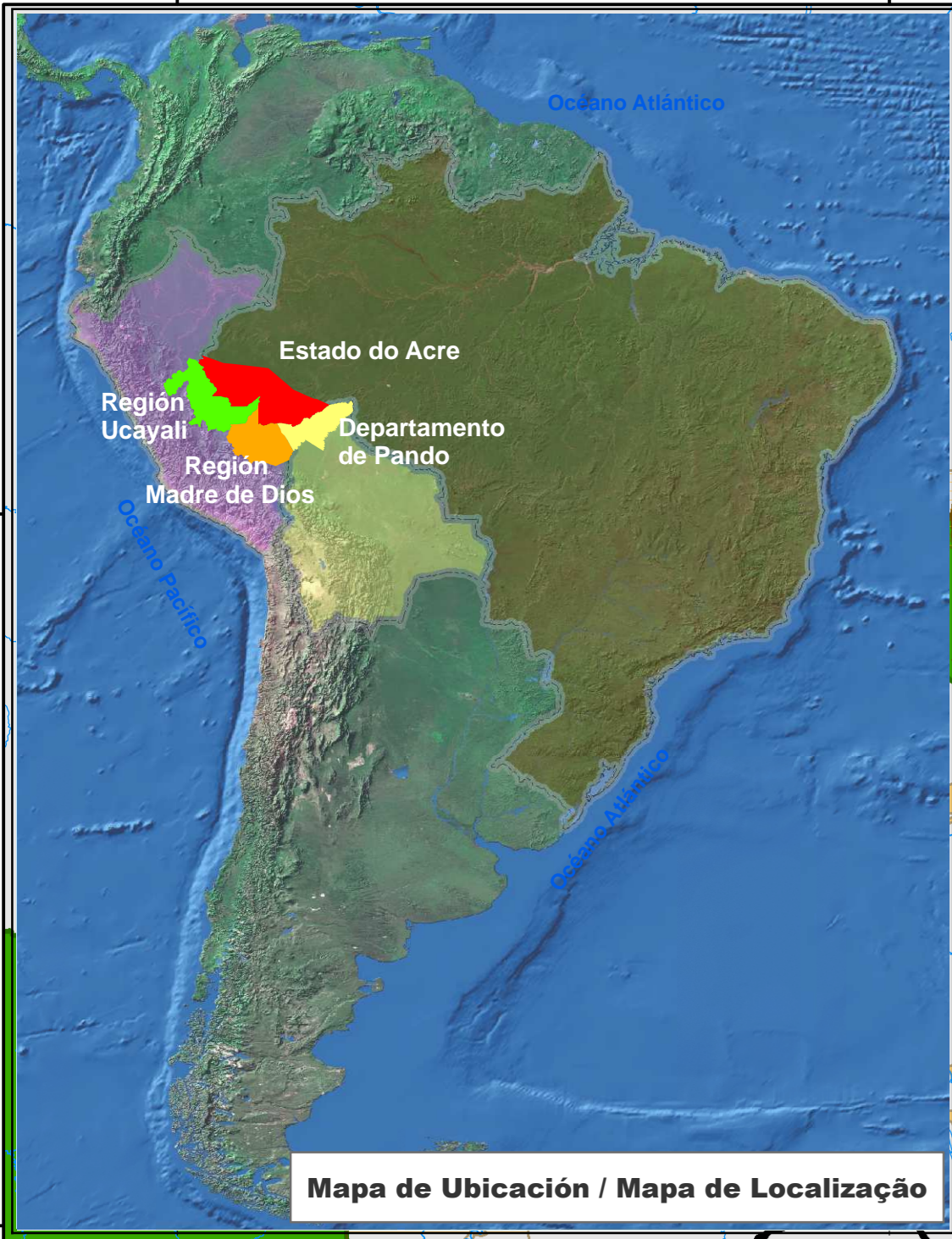

Leyenda / Legenda

- Capital departamental / Capital estadual
- Comunidad nativa inscrita o por inscribir / Comunidades nativas reconhecidas não tituladas
- Capital de distrito / Sedes municipales
- Río / Rio
- Carretera / Rodovia / Via fundamental
- Solicitud de titulación y ampliación aledaña / Solicitação de titulação e ampliação de limites
- Limite Departamental / Limite Estadual
- Zona urbana
- ▨ Reserva territorial
- ▨ Propuesta área de conservación regional / Proposta unidade de conservação Estadual
- ▨ Propuesta reserva territorial / Proposta de reserva territorial
- ▨ Solicitud de titulación y ampliación / Solicitação de titulação e ampliação
- ▨ Comunidad nativa / Terras Indígenas / Territórios Comunes
- ▨ Área de conservación regional / Unidade de conservação Estadual
- ▨ Área Natural Protegida/Unidade de conservação/Área Protegida Nacional
- ▨ Comunidad nativa aledaña / Entorno de Comunidades nativas

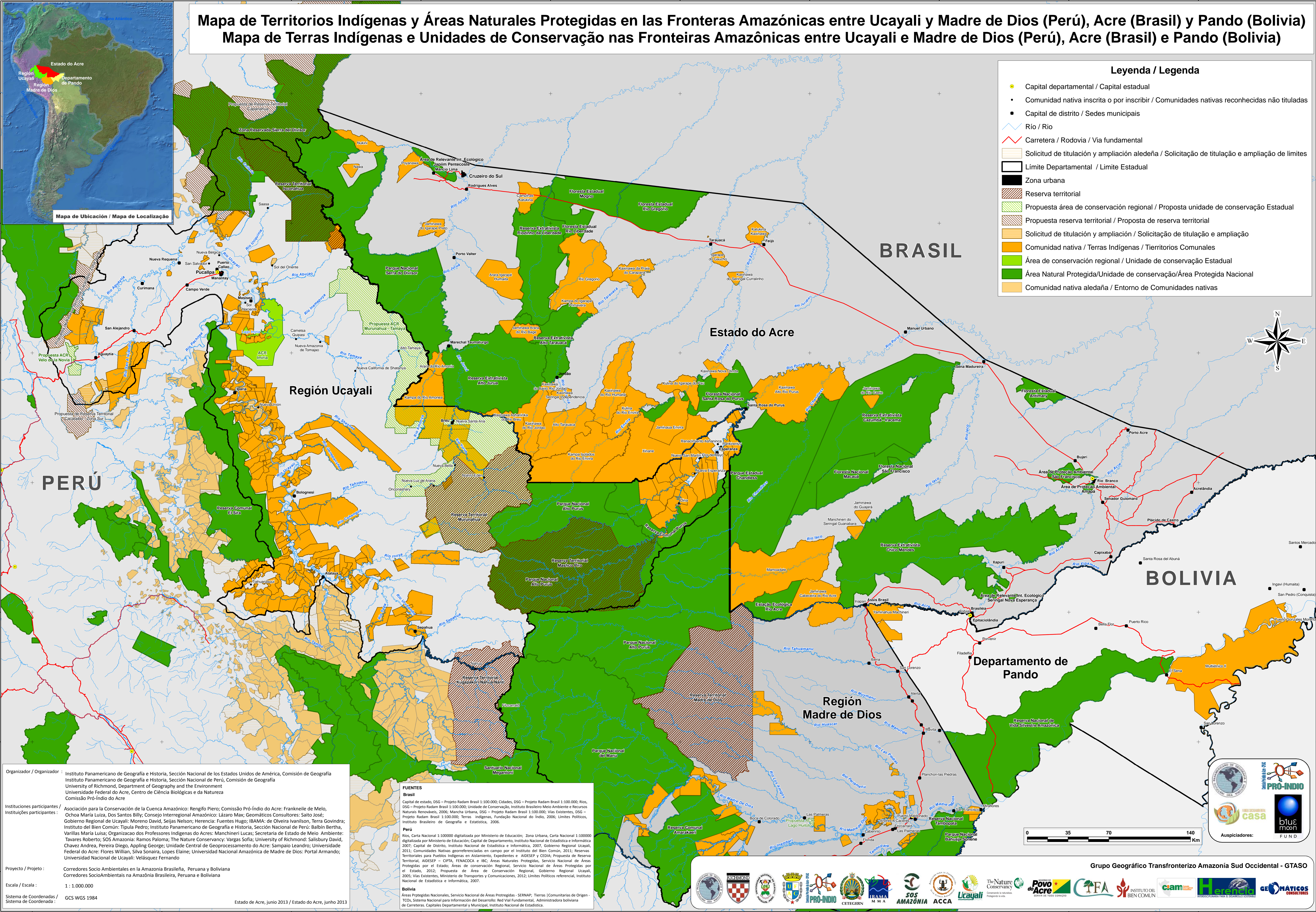

Organizador / Organizador: Instituto Panamericano de Geografía e Historia, Sección Nacional de los Estados Unidos de América, Comisión de Geografía
 Instituto Panamericano de Geografía e Historia, Sección Nacional de Perú, Comisión de Geografía
 University of Richmond, Department of Geography and the Environment
 Universidade Federal do Acre, Centro de Ciências Biológicas e da Natureza
 Comissão Pró-Índio do Acre

Instituciones participantes / Instituições participantes: Asociación para la Conservación de la Cuenca Amazónica: Renfijo Piero; Comissão Pró-Índio do Acre: Frankneille de Melo, Ochoa María Luiza, Dos Santos Billy; Consejo Interregional Amazónico: Lázaro Max; Geomáticos Consultores: Saïto José; Gobierno Regional de Ucayali: Moreno David, Seijas Nelson; Herencia: Fuentes Hugo; IBAMA: de Oliveira Ivanilson, Terra Govindra; Instituto del Bien Común: Tipula Pedro; Instituto Panamericano de Geografía e Historia, Sección Nacional de Perú: Balbin Bertha, Varillas María Luisa; Organización dos Professores Indígenas do Acre: Manchineri Lucas; Secretaria de Estado de Meio Ambiente: Tavares Roberto; SOS Amazonia: Ramos Paloma; The Nature Conservancy: Vargas Sofia; University of Richmond: Salisbury David, Chavez Andrea, Pereira Diego, Appling George; Unidade Central de Geoprocessamento do Acre: Sampaio Leandro; Universidade Federal do Acre: Flores Willian, Silva Sonaira, Lopes Elaine; Universidad Nacional Amazónica de Madre de Dios: Portal Armando; Universidad Nacional de Ucayali: Velásquez Fernando

Proyecto / Projeto: Corredores Socio Ambientales en la Amazonia Brasileña, Peruana y Boliviana
 Corredores Socio Ambientais na Amazônia Brasileira, Peruana e Boliviana

Escala / Escala: 1 : 1.000.000

Sistema de Coordenadas / Sistema de Coordenada: GCS WGS 1984

Estado de Acre, junio 2013 / Estado do Acre, junho 2013

FUENTES

Brasil
 Capital de estado, DSE – Projeto Radam Brasil 1:100.000, Cidades, DSE – Projeto Radam Brasil 1:100.000, Rios, DSE – Projeto Radam Brasil 1:100.000, Unidade de Conservação, Instituto Brasileiro Meio Ambiente e Recursos Naturais Renováveis, 2006; Mancha Urbana, DSE – Projeto Radam Brasil 1:100.000, Vias Existentes, DSE – Projeto Radam Brasil 1:100.000, Terras Indígenas, Fundação Nacional do Índio, 2006, Limites Políticos, Instituto Brasileiro de Geografia e Estatística, 2006.

Perú
 Rio, Carta Nacional 1:100.000 digitalizada por Ministerio de Educación; Zona Urbana, Carta Nacional 1:100.000 digitalizada por Ministerio de Educación; Capital de Departamento, Instituto Nacional de Estadística e Informática, 2007; Capital de Distrito, Instituto Nacional de Estadística e Informática, 2007; Gobierno Regional Ucayali, 2011; Comunidades Nativas georeferenciadas en campo por el Instituto del Bien Común, 2011; Reservas Territoriales para Pueblos Indígenas en Aislamiento, Expedientes e AIDESP y CIDA, Propuesta de Reserva Territorial, AIDESP – CITA, FENACOCA e IBC; Áreas Naturales Protegidas, Servicio Nacional de Áreas Protegidas por el Estado; Áreas de conservación Regional, Servicio Nacional de Áreas Protegidas por el Estado, 2012; Propuesta de Área de Conservación Regional, Gobierno Regional Ucayali, 2005; Vías Existentes, Ministerio de Transportes y Comunicaciones, 2012; Limites Políticos referencial, Instituto Nacional de Estadística e Informática, 2007.

Bolivia
 Áreas Protegidas Nacionales, Servicio Nacional de Áreas Protegidas – SERMAP; Tierras [Comunitarias de Origen TCOs, Sistema Nacional para Información del Desarrollo: Red Vial Fundamental, Administradora boliviana de Carreteras, Capitales Departamental y Municipal, Instituto Nacional de Estadística.

